O Posto de Combustível amigo do ambiente, chegou ao bairro.

Turma: B Ano: 6º

Trabalho realizado por: Laura Martins nº12; Madalena Dias nº15 e Maria Pires nº18

Olá, eu sou o posto de combustível amigo do ambiente e cheguei ao vosso bairro.

Bom dia. Como já devem saber, hoje vamos fazer uma visita de estudo ao novo posto de combustível do nosso bairro.
Na escola.

Na paragem de autocarro.
Meninos, podem entrar no autocarro em fila, por favor.

No autocarro.
Estou muito ansiosa por visitar o novo posto de combustível!
Não te esqueças que este novo posto de combustível é amigo do ambiente e produz combustível através de resíduos.
23

Chegámos! Saiam do autocarro, em ordem.

No Posto de Combustível.
UAU!!!!!
É tudo muito bonito!

Olá, está aí alguém ?
Que barulho foi este ?
Não sei.

Olá! Eu sou o Christofer Costes e vou apresentar-vos uma fabrica que tem a máquina que transforma resíduos reciclados em combustível.
Meninos e Meninas este é o Christofer Costes e vai falar-vos da produção de energia limpa, a partir de resíduos.
Boaaa!!!!

Na entrada da fábrica.
Vamos agora entrar. Tenham cuidado e não toquem em nada.
OK!!!
OK!!!!

Na fábrica.
Meu Deus do céu...
Aqui chegam toneladas de lixo que, depois, são introduzidas numa máquina.
Meu Deus!!! Que cheirete.

Uauuuuu!!!!
Aqui é onde tudo começa. O lixo que viram lá fora vem para aqui e é desfeito em pequenos pedaços.
Que fixe!!!

Uauuuuu!!!!!
Aqui é onde o lixo passa depois de estar desfeito vai para estes tuneis grandes, é aquecido a 450º e transforma-se em líquido.
Que fixe!!!
Uauuuu!!!

No exterior da fábrica.
Este processo demora cerca de 1 hora. Depois desse tempo iremos obter cerca de 40 litros de combustível.
Meu Deus!!! Tanto combustível!!!!
Meu Deus!!!

E enquanto estamos à espera que o processo acabe, vamos apanhar algum lixo da ruas e depois voltamos para ver o resultado. OK??
OK!!!
OK!!!

Apanhei lixo!!!
Põe aqui no saco!
Vamos embora para a fábrica.
Na Rua.

Eu fui lá dentro buscar um pouco de combustível que produzimos há bocado. E, como conseguem ver, isto é combustível amigo do ambiente.
No interior da fábrica.

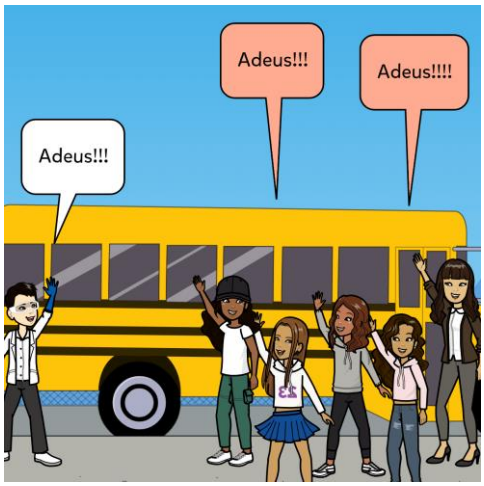
Adeus!!!
Adeus!!!!
Adeus!!!

No autocarro.
Então meninos e meninas. Gostaram?
Sim, foi muito fixe.
Sim , eu adorei!!!

Este é o posto de combustível que transforma resíduos reciclados em combustível e o nosso objetivo é que todo o mundo comece a reciclar, por isso, vamos reciclar???
Vamos reciclar!!!
Vamos reciclar!!!
No dia seguinte.

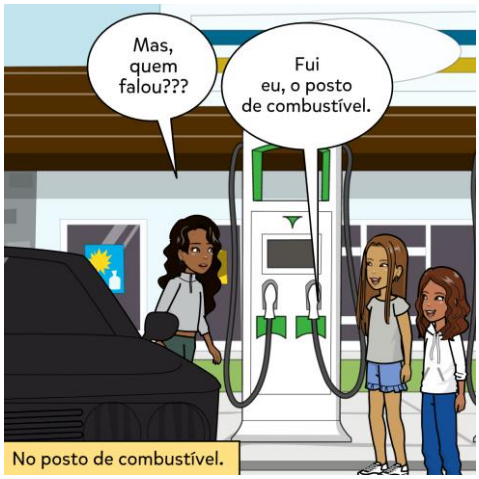
Mas, quem falou???
Fui eu, o posto de combustível.
No posto de combustível.

Mas eu não sou um posto de combustível normal. Eu fui inventado por um cientista que me pôs um dispositivo para poder falar. Só que agora o meu criador deixou-me e não tenho com quem conversar.
Eu não sabia que os postos de combustíveis falavam.
Nem eu!!!

Mas, partir de hoje nós conversamos contigo.
Todos os dias.
Coitado!!!

Espero que tenham gostado. Até à próxima!!!!

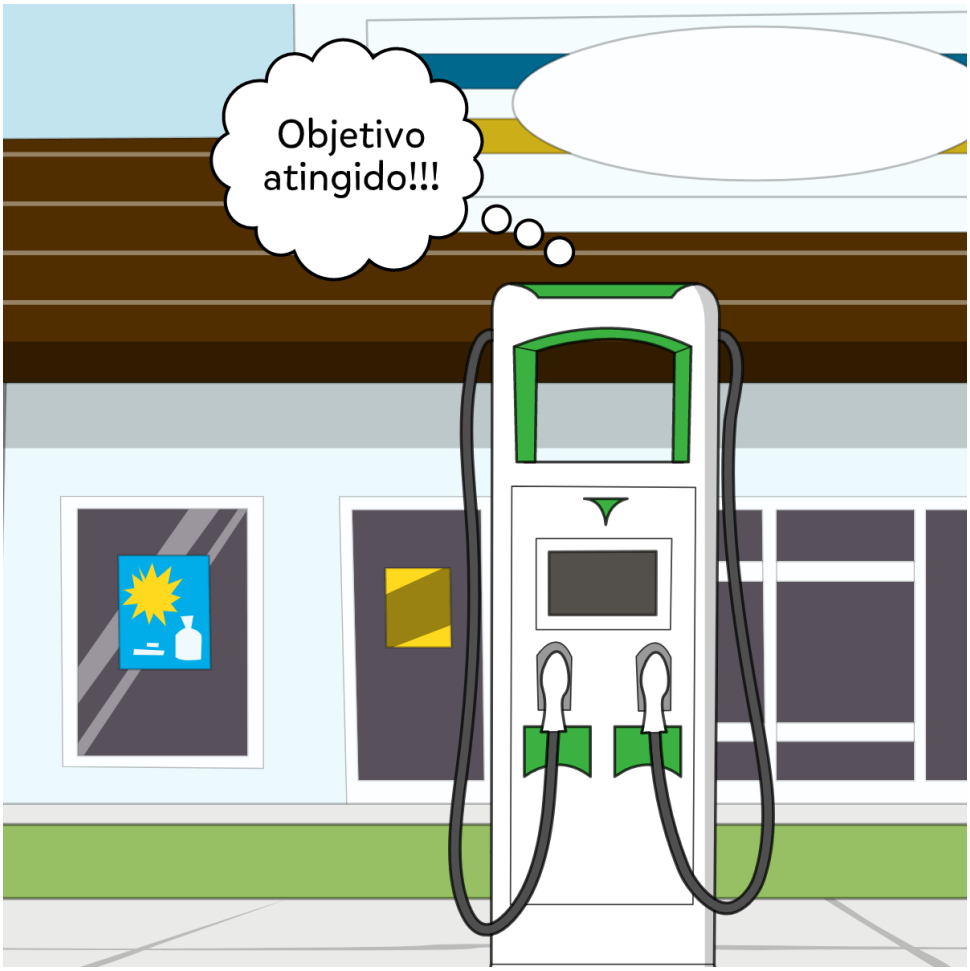
Objetivo atingido!!!